«Атлас доступных профессий для лиц с интеллектуальными нарушениями» Курской области

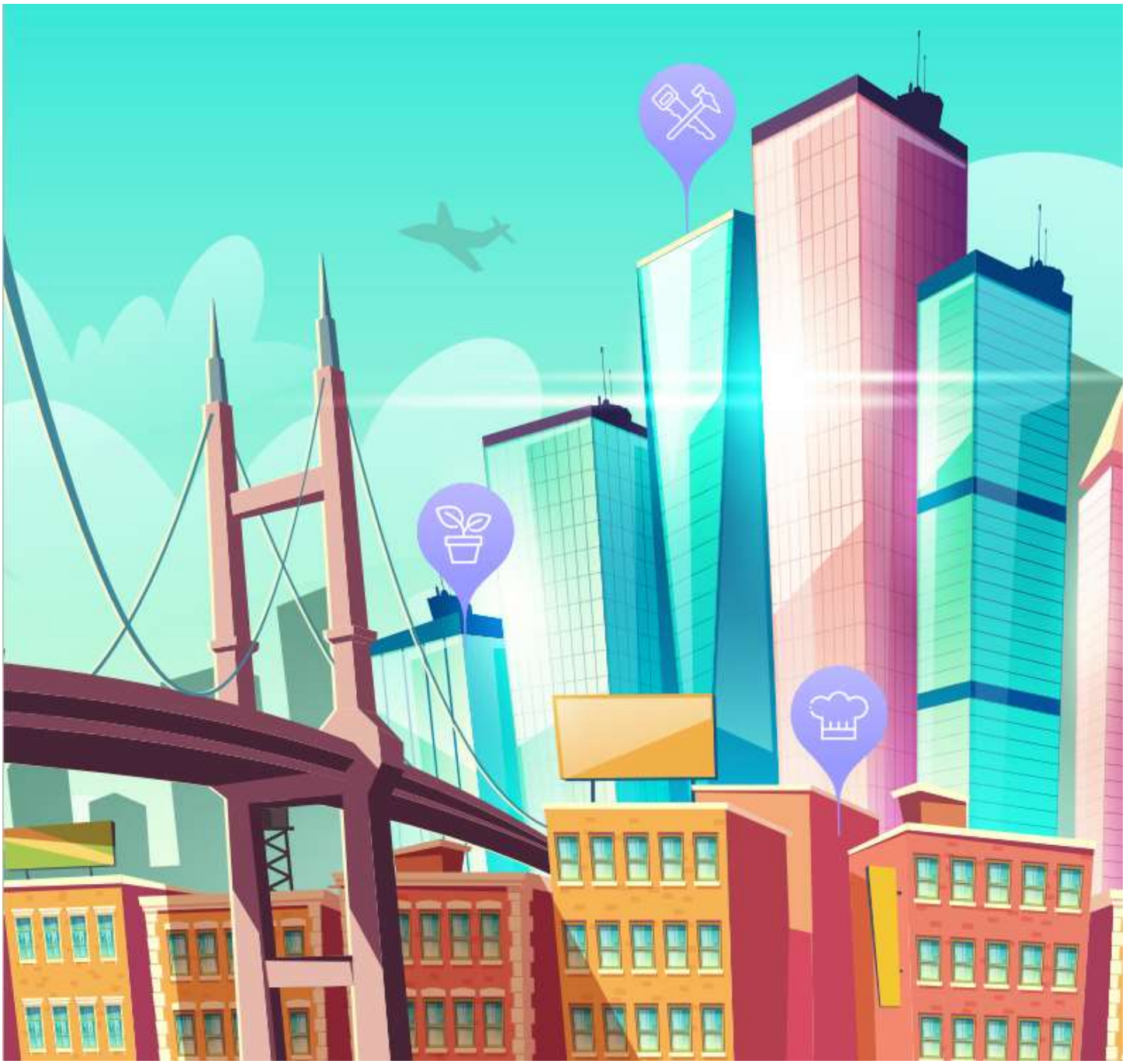

2024 год

«Атлас доступных профессий для лиц с интеллектуальными нарушениями» предоставляет список рейтинговых рабочих профессий, должностей служащих, по которым осуществляется профессиональное обучение, в разрезе профессиональных образовательных организаций в Курской области. «Атлас доступных профессий для лиц с интеллектуальными нарушениями» является уникальным справочником и создан для содействия людям с интеллектуальными нарушениями в выборе доступных профессиональных ориентиров с учетом их индивидуальных психофизических возможностей, способностей и предпочтений, а также потребностей современного рынка труда.

Дорогие друзья, коллеги и партнеры!

Выбрать профессию по душе – непростое дело, поскольку именно этот выбор закладывает дальнейший профессиональный и жизненный путь человека. Еще не имея достаточного опыта и не став самостоятельными, юноши и девушки должны определиться в столь важных вопросах: «Кем быть?» и «Где учиться?» Молодым людям с особенностями интеллектуального развития сложно сориентироваться в тенденциях современного рынка труда, выбрать доступную и нужную профессию, овладев которой можно будет успешно трудиться в коллективе и получать достойный доход.

«Атлас профессий для лиц с интеллектуальными нарушениями» поможет расширить кругозор представления о мире востребованных профессий в формате краткого описания вида деятельности и профессиональных навыков, расскажет о профессиональных образовательных организациях и сроках освоения программ профессионального обучения, познакомит с потенциальными региональными работодателями и действующими организациями трудовой и социальной занятости, деятельность которых связана с объединением «особых» мастеров для занятий ручным трудом и совместным творчеством.

Комплексный проект «Атлас профессий для лиц с интеллектуальными нарушениями», систематизирующий и аккумулирующий необходимые сведения, поможет повысить осознанность выбора профессиональной деятельности с учетом возможностей, интересов и востребованности на рынке труда.

Надеемся, что Атлас профессий будет полезен при принятии решения в выборе подходящей профессии.

Термины. Источники. Справочники

- **Профессиональное обучение** – вид образования, который направлен на приобретение обучающимися в процессе освоения основных профессиональных образовательных программ знаний, умений, навыков и формирование компетенции определенных уровня и объема, позволяющих вести профессиональную деятельность в определенной сфере и (или) выполнять работу по конкретным профессиям или специальностям.
- **Квалификационный уровень** – определяет требования к умениям, знаниям, уровню квалификации в зависимости от полномочий и ответственности работника.
- **Нормативный срок обучения** – утверждённая ФГОС образовательная программа обучения по дневной форме, необходимой для освоения обучающимися образовательной программы.
- **Профессиональный стандарт** – характеристика квалификации, необходимой работнику для осуществления определенного вида профессиональной деятельности. При использовании профессионального стандарта необходимо учитывать, что он описывает профессиональную деятельность, но не стандартизирует должностные обязанности, а лишь приводит возможные наименования должностей работников, выполняющих ту или иную обобщенную трудовую функцию.
- **Рабочие профессии** – это группа профессий, связанных с определёнными навыками и физическим трудом, приобретёнными в ПОО.
- **Трудовой процесс** – это условия труда, то есть совокупность факторов производственной среды и трудового процесса, оказывающих влияние на работоспособность и здоровье работника.
- **Профессиональные навыки** – это профессиональные способности сделать работу качественнее по сравнению с другими работниками.
- **Трудовая функция** – это работа по должности в соответствии со штатным расписанием, профессии, специальности с указанием квалификации; конкретный вид поручаемой работнику работы.
- **Компетенции** – органическая целостность знаний, умений, опыта и отношений (ценностных установок), обеспечивающая качественное выполнение работником трудовых функций. Выделяют два типа компетенций: профессиональные и общие.
- **Беспрепятственное использование инвалидами и/или лицами с ограниченными возможностями здоровья (далее лица с ОВЗ)** – это такое использование объектов социальной инфраструктуры, при котором инвалид или лицо с ОВЗ самостоятельно или с минимальной посторонней помощью может использовать данные объекты и отдельные помещения внутри них в соответствии с их функциональным назначением. Возможности использования инвалидом объекта и его частей не должны отличаться от возможностей использования этого объекта людьми, не имеющими инвалидности и/или не имеющими недостатков в физическом и/или психологическом развитии.
- **Федеральные государственные образовательные стандарты (далее ФГОС) –** совокупность обязательных требований к образовательным программам различного уровня. ФГОС устанавливает их качественные и количественные критерии.

Для кого этот атлас

Для учащихся старших классов

Атлас поможет сориентироваться в выборе профессии и направлении учебы.

Для родителей будущего абитуриента

Атлас – это инструмент планирования обучения и карьеры. Понимание структуры рынка труда и доступ к обучению через актуальные образовательные программы позволят жителям региона быть в курсе востребованных профессий, помогать детям накапливать опыт и компетенции для непрерывного саморазвития и улучшения качества жизни.

Для образовательной организации

Атлас – это инструмент проектирования своей образовательной деятельности на будущий период. Фактически через обновление Атласа академическое сообщество региона получает сводное техническое задание на формирование образовательных программ. Совместно с работодателями актуализируется информация об официально признаваемых квалификациях. Новый способ взаимодействия и коммуникации с работодателями позволяет четко формулировать цели программ обучения и методы оценки результата обучения.

Для выпускников образовательных организаций

Атлас станет путеводителем в мир перспективных вакансий и ознакомит с перечнем потенциальных работодателей.

Для исполнительных органов власти

Атлас – это стратегический инструмент регулирования экономики через прогнозирование потребности регионов в компетенциях. Через формализацию отраслевой экономики области, рынка труда и системы образования власть может проектировать более точные стратегические программы развития и реализовывать проекты любой сложности.

Для работодателей (компаний, предпринимателей)

Атлас – это инструмент повышения производительности труда и эффективности использования человеческого капитала в бизнес-процессах компании. Сотрудничество с системой образования и адекватность оценки квалификаций позволяют компании внедрять новации и усовершенствовать бизнес-процессы за счет привлечения высокопрофессиональных работников.

Как пользоваться атласом

Атлас – это современный актуальный справочник востребованных у региональных работодателей рабочих профессий, должностей служащих, по которым в Курской области осуществляется профессиональное обучение людей с нарушениями интеллекта.

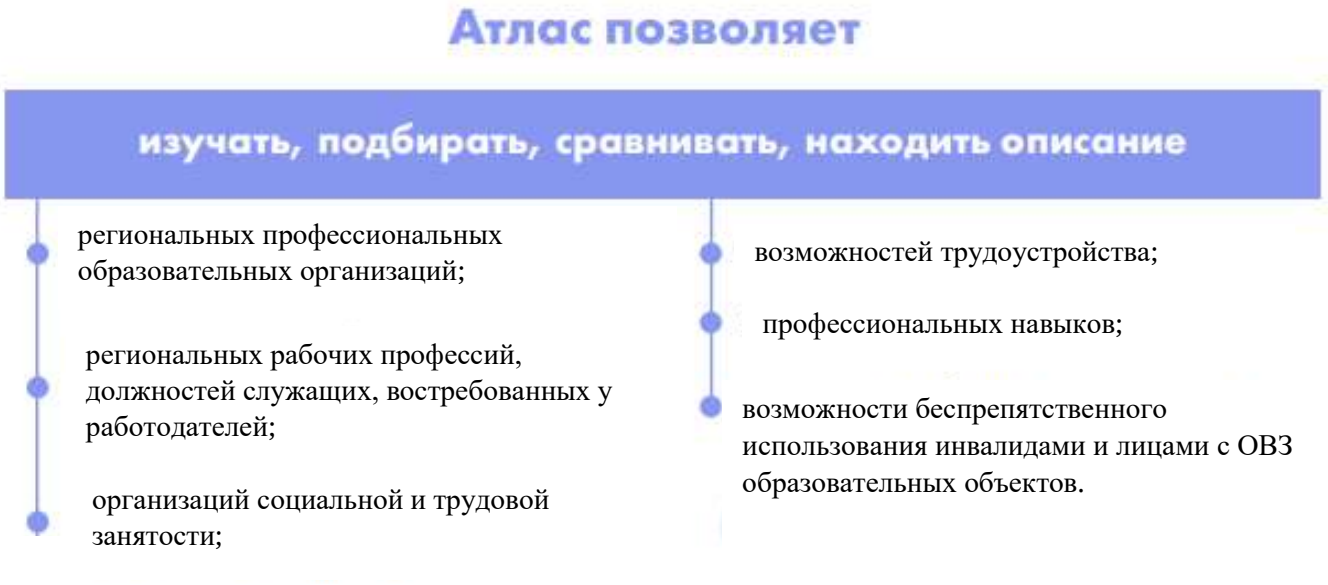

Как пользоваться атласом

1. Карта региона с указанием на ней базовых профессиональных образовательных организаций (далее БПОО) и ресурсный учебно-методический центр (далее РУМЦ) среднего профессионального образования (далее СПО);

2. БПОО и РУМЦ в Курской области;

3.ТОП-10 востребованных у региональных работодателей рабочих профессий, должностей служащих, по которым осуществляется профессиональное обучение;

4. Перечень ПОО с указанием рабочих профессий, должностей служащих, по которым осуществляется профессиональное обучение;

5. Перечень работодателей для трудоустройства по востребованным рабочим профессиям, должностям служащих;

6. Организация трудовой и социальной занятости.

Значки и их расшифровка

Профессии

Атлас содержит актуальные региональные перечни востребованных рабочих профессий, должностей служащих, по которым осуществляется профессиональное обучение, с акцентом на подробное описание профессионально важных навыков. Каждая профессия имеет свой узнаваемый графический значок, упрощающий навигацию по Атласу.

Доступная среда

Пиктограммы, размещенные на странице профессиональной образовательной организации, указывают на обеспечение условий доступности для инвалидов и лиц с ОВЗ объектов и предоставляемых услуг в сфере образования для конкретной нозологической группы.

нарушения интеллекта

нарушения опорно-двигательного аппарата (на коляске)

нарушения опорно-двигательного аппарата (мобильные)

нарушения слуха

нарушения зрения

Символы

Адрес

Адрес электронной почты

Сайт

Общежитие

Социальные сети

ВКонтакте

Одноклассники

Telegram

Rutube

КУРСКАЯ ОБЛАСТЬ

Перечень ПОО в регионе:

1. ОБПОУ «Курский государственный политехнический колледж» (БПОО, РУМЦ);
2. ОБПОУ «Свободинский аграрно-технический техникум имени К.К. Рокоссовского» (БПОО);
3. ОБПОУ «Курский монтажный техникум».

ОБПОУ Курский государственный политехнический колледж»

Базовая профессиональная образовательная организация (БПОО) – обеспечивает условия доступности и организацию качественного СПО и ПО для инвалидов и лиц с ОВЗ, координацию деятельности ПОО в субъектах Российской Федерации от профориентации до трудоустройства выпускников из числа инвалидов и лиц с ОВЗ.

Ресурсный учебно-методический центр (РУМЦ) – отвечает за методическое и экспертное сопровождение системы инклюзивного СПО и ПО на общероссийском и межрегиональном уровнях, включая разработку методических материалов, способствующих повышению уровня доступности ПОО, адаптацию образовательных программ СПО и ПО для инвалидов и лиц с ОВЗ, а также подготовку педагогических кадров по компетенциям, необходимым для работы с обучающимися с инвалидностью и ОВЗ.

Горячая линия по вопросам получения профессионального образования и профессионального обучения лиц с инвалидностью и ОВЗ, а также их последующего трудоустройства

8 (910) 210-29-94
8 (4712) 37-02-19

Адрес БПОО и РУМЦ СПО
Курская область, г.Курск,
ул. Народная, д. 8

Адрес электронной почты:
kurskayaoblrumc@mail.ru

https://rumc.kg-college.ru/

https://vk.com/rumckgpkkursk

https://t.me/+QwdJHlPIlR8yZWVi

Доступная среда

ОБПОУ «Свободинский аграрно-технический техникум имени К. К. Рокоссовского»

Базовая профессиональная образовательная организация (БПОО) – обеспечивает условия доступности и организацию качественного СПО и ПО для инвалидов и лиц с ОВЗ, координацию деятельности ПОО в субъектах Российской Федерации от профориентации до трудоустройства выпускников из числа инвалидов и лиц с ОВЗ.

Горячая линия по вопросам получения профессионального образования и профессионального обучения лиц с инвалидностью и ОВЗ, а также их последующего трудоустройства

8 (910) 210-29-94
8 (4712) 37-02-19

Адрес БПОО
Курская обл., Золотухинский р-н,
м. Свобода, ул. Советская, д. 42

Адрес электронной почты:
pu26svoboda@yandex.ru

https://kursk.postupi.online/ssuz/satt-im-rokossovskogo

https://vk.com/club226094681

https://t.me/+QwdJHlPIlR8yZWVi

Доступная среда

Перечень ПОО с указанием профессии/специальности, по которым осуществляется профессиональное образование

ОБПОУ «Курский государственный политехнический колледж» (БПОО и РУМЦ СПО)

Горячая линия по вопросам получения профессионального образования и профессионального обучения лиц с инвалидностью и ОВЗ, а также их последующего трудоустройства
8 (910) 210-29-94
8 (4712) 37-02-19

Курская область, г. Курск, ул. Народная, д.8

kurskayaoblrumc@mail.ru

https://kg-college.ru/

https://vk.com/rumckgpkkursk
https://vk.com/traektoriakgpk

https://t.me/+QwdJHlPIlR8yZWVi

Общежитие 1
Курская область, г. Курск, ул. Гагарина, д.27
Общежитие 2
Курская область, г. Курск, ул. 50 лет Октября, д.165

Профессия

19601 Швея.

ОБПОУ «Свободинский аграрно-технический техникум имени К.К.Рокоссовского» (БПОО)

Горячая линия по вопросам получения профессионального образования и профессионального обучения лиц с инвалидностью и ОВЗ, а также их последующего трудоустройства
8 (4715) 14-12-11

Курская область, Золотухинский р-н, м.Свобода, ул. Советская, 42

pu26svoboda@yandex.ru

http://pu26svoboda.ru/

https://vk.com/satt_professionalitet?from=search

Общежитие
Курская область, Золотухинский р-н, м.Свобода, ул. Советская, 38

Профессия

12901 Кондитер;

06.044 Консультант в области развития цифровой грамотности населения (цифровой куратор).

ОБПОУ «Курский монтажный техникум»

Горячая линия по вопросам получения профессионального образования и профессионального обучения лиц с инвалидностью и ОВЗ, а также их последующего трудоустройства
8 (4712) 37-89-88, 8 (4712) 38-40-73

Курская область, г. Курск, ул. Советская, д.14
Курская область, г. Курск, Магистральный проезд, д. 11
Курская область, г. Льгов, ул. Гагарина д.14

kmt.46@yandex.ru

http://kmt46.ru/

https://vk.com/kurskiy_pedcollege?from=search

Общежитие 1
Курская область, г. Курск,
ул. Ломоносова, д.18-20
Общежитие 2
Курская область, г. Курск, ул. Магистральный проезд, д.11 Б

Профессия

13450 Маляр;

19727 Штукатур;

16671 Плотник;

18161 Сборщик изделий из древесины;

14621 Монтажник санитарно-технических
систем и оборудования.

ТОП рабочих профессий/должностей служащих, востребованных у региональных работодателей:

	Срок освоения программы
13450 Маляр	1 год 10 месяцев
19601 Швея	1 год 10 месяцев
19727 Штукатур	1 год 10 месяцев
12901 Кондитер	1 год 10 месяцев
16671 Плотник	1 год 10 месяцев
18161 Сборщик изделий из древесины	1 год 10 месяцев
14621 Монтажник санитарно-технических систем и оборудования	1 год 10 месяцев
06.044 Консультант в области развития цифровой грамотности населения (цифровой куратор)	1 год 10 месяцев

ТОП рабочих профессий/должностей служащих, востребованных у региональных работодателей:

Маляр 13450

Маляр – рабочий, который занимается окрашиванием наружных и внутренних поверхностей зданий и сооружений, оклеиванием стен и потолков зданий обоями.

Профессиональные навыки

- Выполняет подготовительные работы при производстве малярных работ;
- Выполняет окрашивание поверхностей различными малярными составами;
- Приготавливает растворы смеси вручную;
- Выполняет очистку поверхностей;
- Выполняет оклеивание поверхностей различными материалами;
- Производит ремонт окрашенных и оклеенных поверхностей.

Где учиться?

ОБПОУ «Курский монтажный техникум»

Швея 19601

Швея – работник, создающий текстильные изделия различного вида с помощью автоматических или полуавтоматических универсальных и специальных машин.

Профессиональные навыки

- Выполняет операции вручную или на машинах, автоматическом или полуавтоматическом оборудовании по пошиву деталей, узлов, изделий из текстильных материалов;
- Контролирует соответствие цвета деталей, изделий, ниток, прикладных материалов;
- Контролирует качество кроя и качество выполненных операций;
- Устраняет мелкие неполадки в работе оборудования;
- Соблюдает правила безопасного труда.

Где учиться?

ОБПОУ «Курский государственный политехнический колледж»

Штукатур 19727

Штукатур – рабочий, специализирующийся на внутренней и наружной отделке зданий. Свою работу специалист может выполнять как вручную, так и с помощью специальной затирочной машины.

Профессиональные навыки

- Выполняет подготовительные работы при производстве штукатурных работ;
- Производит оштукатуривание поверхностей различной степени сложности;
- Выполняет отделку и ремонт оштукатуренных поверхностей.

Где учиться?

ОБПОУ «Курский монтажный техникум»

Кондитер 12901

Кондитер – специалист, который занимается производством кондитерских изделий и сладких блюд.

Профессиональные навыки

- Замешивает тесто;
- Готовит начинки и полуфабрикаты для кондитерской и шоколадной продукции;
- Соблюдает правила сочетаемости основных продуктов и сырья при изготовлении кондитерской и шоколадной продукции;
- Процеживает, просеивает, протирает, замешивает, измельчает, формирует сырьё, используемое для приготовления кондитерской и шоколадной продукции.

Где учиться?

ОБПОУ «Свободинский аграрно-технический техникум имени К.К. Рокоссовского»

Плотник 16671

Плотник – рабочий, занимающийся обработкой древесины, постройкой деревянных зданий, изготовлением частей деревянных сооружений или простой деревянной мебели. Осуществляет распил, обтёску и составление разных деревянных соединений.

Профессиональные навыки

- Выполняет подготовительные плотничные общестроительные и опалубочные работы;
- Выполняет плотничные общестроительные и опалубочные работы;
- Осуществляет покрытие крыш простой формы рулонными и штучными кровельными материалами;
- Занимается сборкой мебели.

Где учиться?

ОБПОУ «Курский монтажный техникум»

Сборщик изделий из древесины 18161

Сборщик изделий из древесины – специалист, который занимается сборкой продукции из дерева разной степени сложности.

Профессиональные навыки

- Производит сборку изделий из древесины и древесных материалов;
- Устанавливает крепежную арматуру, фурнитуру и зеркала на изделия из древесных материалов;
- Проверяет точность и качество сборки.

Где учиться?

ОБПОУ «Курский монтажный техникум»

Монтажник санитарно-технических систем и оборудования 18161

Монтажник санитарно-технических систем и оборудования – мастер, который занимается монтажом санитарно-технических систем и оборудования, систем и оборудования, систем вентиляции, кондиционирования воздуха, пневмотранспорта и аспирации, электрогазосваркой металлических конструкций в зданиях и сооружениях.

Профессиональные навыки

- Выполняет подготовительные работы при монтаже и ремонте систем отопления, водоснабжения, канализации, газоснабжения и водостоков: распаковку санитарно-технического оборудования, подготовку инструмента, оборудования, узлов и деталей к монтажу, выполняет соединение полимерных труб, установку и заделку креплений под приборы и трубопроводы, сверление и пробивку отверстий в конструкциях, разбирает, ремонтирует и собирает простой сложности детали и узлы систем отопления, водоснабжения, канализации, газоснабжения и водостоков, пользуясь проектом производства работ монтажа внутренних санитарно-технических систем;
- Выполняет монтаж и ремонт, систем отопления водоснабжения, канализации, газоснабжения и водостоков;
- Проводит испытания смонтированных систем, проверку соответствия, установленного оборудования и выполненных работ рабочей документации и требованиям нормативных документов;
- Проводит пусконаладочные работы и сдачу санитарно-технических систем и оборудования.

Где учиться?

ОБПОУ «Курский монтажный техникум»

Консультант в области развития цифровой грамотности населения (цифровой куратор) 06.044

Консультант в области развития цифровой грамотности населения (цифровой куратор) – специалист по оказанию информационно-консультационных услуг населению в области развития цифровых компетенций, просвещения в вопросах применения цифровых технологий и онлайн-сервисов в различных сферах жизни.

Профессиональные навыки

- Осуществляет консультирование граждан в области применения информационно-коммуникационных технологий;
- Выполняет организационно-техническое обеспечение проведения информационно-просветительских мероприятий, направленных на развитие цифровой грамотности граждан.

Где учиться?

ОБПОУ «Свободинский аграрно-технический техникум имени К.К. Рокоссовского»

Перечень работодателей, для трудоустройства по востребованным профессиям

	Наименование организаций для трудоустройства
	АО Курский завод КПД им. А.Ф. Дериглазова; СК «Эльдекор 21»; ООО СЗ СМУ «Строй-инвест»;
	ООО «Совместное предприятие «БЕЛ-ПОЛЬ»; ООО Фабрика меха и кожи «Кроманьон»; Центр моды «Вера Геппа»;
	АО Курский завод КПД им. А.Ф. Дериглазова; СК «Эльдекор 21»; ООО СЗ СМУ «Строй-инвест»;
	АО «Проект «СВЕЖИЙ ХЛЕБ»; ОАО «Курскхлеб»;
	АО Курский завод КПД им. А.Ф. Дериглазова; СК «Эльдекор 21»; ООО СЗ СМУ «Строй-инвест»;
	АО Курский завод КПД им. А.Ф. Дериглазова; СК «Эльдекор 21»; ООО СЗ СМУ «Строй-инвест»;
	АО Курский завод КПД им. А.Ф. Дериглазова; СК «Эльдекор 21»; ООО СЗ СМУ «Строй-инвест»;
	ООО «Союз текстиль-СТ».

Организации трудовой и социальной занятости

Автономная некоммерческая организация «Инклюзивный центр реализации социальных программ поддержки детей, подростков и молодых людей с ОВЗ и инвалидностью «Дышим вместе»»

8 (910) 319-49-69

Курская область, г. Курск, Красная пл., д.8

dishimvmeste-ip@mail.ru

https://anocentr46.ru/

https://vk.com/dishimvmestecentr

Направления работы

Разработка и внедрение социальных программ, благотворительных, волонтёрских, культурных, образовательных, общественных проектов по нормализации жизнедеятельности и социальной адаптации лиц с инвалидностью и их семей.

Автономная некоммерческая организация «Центр развития и социальной адаптации "Мы вместе"».

8 (908) 125-72-81

Курская область, г. Железногорск, микрорайон СМП

indigo.46@bk.ru

https://indigo46.ru/

https://vk.com/indigo46?from=se

Направления работы

Центр дневного пребывания работает с лицами старше 18 лет, имеющими ментальные нарушения развития. В центре созданы "Инклюзивные мастерские" направленные на создание условий для самореализации и трудовой занятости ментальных инвалидов. Благодаря центру, люди с ментальными нарушениями могут заниматься полезным трудом, общаться, приглашать гостей, получать психологическую и мотивационную поддержку. "Особые мастера", находясь в центре, получают ряд социальных услуг: Бытовые, медицинские, психологические, педагогические, трудовые, коммуникативные.